Предложение по капитальному ремонту многоквартирных домов Республики Крым от регионального оператора (продолжение) стр. 3-6

ТВ понедельник вторник

КРЫМСКАЯ ГАЗЕТА

gazetacrimea.ru

16+

№ 166 (20661)

Понедельник, 16 сентября 2019 года

Издаётся с 6 июля 1934 года

КОРОТКО >>>

Дни армянской культуры

20 сентября в рамках Дней армянской культуры в Крыму в Феодосию прибудет делегация из 130 армян из Армении и Ростовской области. В праздничной программе – угощения, ярмарка и концерт. Гости прибудут в Феодосию в 10:00, где посетят церковь Сурб Саркис и возложат цветы к могиле Ивана Айвазовского. В 11:30 начнётся экскурсия на электромобилях по городу. В 18:00 состоится торжественное открытие Дней армянской культуры.

Массовый забег

С 16 по 20 сентября с 10:00 до 13:00 и с 14:00 до 17:00 будет проходить приём коллективных заявок на легкоатлетический пробег «Кросс нации» от общеобразовательных и спортивных школ, вузов и других организаций. А 21 сентября в Симферополе и 22 сентября в Евпатории состоится сам пробег в рамках Всероссийского дня бега. Это одно из самых масштабных спортивных мероприятий на территории России, как по количеству участников, так и по географическому охвату. К участию в легкоатлетическом пробеге приглашаются все любители бега и здорового образа жизни (не имеющие медицинских противопоказаний и допущенные к соревнованиям по состоянию здоровья). Заявки принимаются по телефону: +7 (3652) 600-453.

ЦИФРА >>>

166

пассажирских вагонов

дальнего следования и 10 локомотивов приобрело Росимущество для ФГУП «Крымская железная дорога».

СКАЗАНО >>>

“ В следующий вторник мы открываем первую сессию Государственного Совета. На пятницу назначено избрание председателя парламента и главы Крыма».

Председатель Госсовета РК Владимир КОНСТАНТИНОВ о том, что парламент Крыма второго созыва будет окончательно сформирован к 20 сентября.

Национальные ансамбли в Крыму выступают часто. На фото – танцевальный коллектив из Башкирии. Фото автора

В будущее – с песней

В Крыму состоялся открытый фестиваль «Мосты народов – мосты России»

Этот замечательный фестиваль проходил впервые не только на территории полуострова, но и в целом по стране. Он проводился в рамках национального проекта «Культура» при содействии Министерства культуры РФ.

Мероприятие получилось запоминающимся благодаря тем колоритным исполнителям, которых удалось собрать на одной сцене. Это и уникальный ансамбль «Ямские бубенцы» из далёкой Якутии со своими особенными ямщицкими песнями и танцами, карельский фольклорный коллектив Veškelys, горячие осетинские барабанщики «Ритмы гор», играющие на национальном инструменте доуле, и многие другие самобытные коллективы из Алтая, Бурятии, Башкирии, Татарстана. Каждый из творческих коллективов привёз свою аутентичную программу, чтобы зрители смогли не просто получить представление о музыке и традициях, но и чтобы у них появилось желание продолжить более глубокое знакомство с национальными песнями, танцами, фольклором.

– Мы, конечно, ожидали, что наши коллективы и наши делегации будут яркими и замечательными, но чтобы настолько! Когда начали петь девушки из Дагестана, наверное, у большинства присутствующих мурашки по всему телу пробежали. У меня было впечатление, что я оказался на месте парящего в горах орла. Когда запели коллеги из Якутии, мне показалось, что я стою посреди заснеженного поля, – перечисляет яркие эмоции от концертов **председатель оргкомитета фестиваля, президент благотворительного фонда содействия развитию Крыма «Перспектива» Сергей Шавлак**.

Основная цель фестиваля – создавать творческие союзы и гармоничные отношения между разными регионами страны, сохранить их нематериальное культурное наследие. Неслучайно название мероприятия ассоциативно связано со знаменитым Крымским мостом, который выступает символом объединяющего начала.

– Мосты, которые начали строиться между делегациями, между людьми, они самые устойчивые, менее затратные, чем Крымский мост, который очень нужен, а также самые важные, потому что именно они позволяют развиваться нашей великой многонациональной державе, – убеждён Сергей Шавлак.

Борис СЕДЕНКО.

ПОГОДА НА ЗАВТРА

Симферополь	Севастополь	Ялта, Алушта	Евпатория	Черноморское	Феодосия	Керчь	Бахчисарай	Армянск	Джанкой	Судак	Белогорск	Кировское
+25 +19	+23 +20	+28 +22	+25 +21	+26 +22	+26 +21	+25 +21	+25 +19	+26 +20	+28 +20	+23 +19	+26 +20	+29 +21

официальный печатный орган Совета министров Республики Крым | КРЫМСКАЯ ГАЗЕТА
16 сентября 2019 года, понедельник
www.gazetacrimea.ru

ПОСТАНОВЛЕНИЕ СОВЕТА МИНИСТРОВ РЕСПУБЛИКИ КРЫМ

от 4 сентября 2019 года № 504

О внесении изменений в постановление Совета министров Республики Крым от 20 мая 2019 года № 272

В соответствии со статьёй 84 Конституции Республики Крым, статьёй 41 Закона Республики Крым от 29 мая 2014 года № 5-ЗРК «О системе исполнительных органов государственной власти Республики Крым»

Совет министров Республики Крым постановляет:

Внести в постановление Совета министров Республики Крым от 20 мая 2019 года № 272 «Об утверждении Порядка предоставления единовременной выплаты из бюджета Республики Крым молодым специалистам, трудоустроившимся в учреждениях государственной ветеринарной службы Республики Крым, расположенных в сельской местности» следующие изменения:

в названии постановления слова «расположенных в сельской местности» заменить словами «осуществляющих деятельность в сельской местности»;

в постановляющей части слова «расположенных в сельской местности» заменить словами «осуществляющих деятельность в сельской местности»;

в приложении к постановлению:

в названии приложения к постановлению слова «расположенных в сельской местности» заменить словами «осуществляющих деятельность в сельской местности»;

в разделе 1:

в пункте 1.1 слова «расположенном в сельской местности» заменить словами «осуществляющем деятельность в сельской местности»;

пункт 1.5 изложить в следующей редакции:

«1.5. Получателями выплаты являются молодые специалисты, основным местом работы которых является учреждение государственной ветеринарной службы Республики Крым, в случае, если рабочее место молодого специалиста располагается в сельской местности (далее – Получатель)»;

в разделе 2:

в пункте 2.2:

абзацы шестой и седьмой признать утратившими силу;

пункт 2.4 дополнить абзацами следующего содержания:

«В день регистрации документов Комитет запрашивает в учреждении государственной ветеринарной службы Республики Крым, указанном в заявлении, предоставленном для получения выплаты:

– копию трудового договора, заключенного с молодым специалистом;

– копию трудовой книжки молодого специалиста.

Учреждение, указанное в заявлении, предоставленном для получения выплаты, не позднее 2 рабочих дней со дня получения запроса от Комитета направляет указанные копии документов в Комитет по электронной почте с последующим их предоставлением на бумажном носителе или нарочно»;

в пункте 2.5:

в абзаце первом цифру «7» заменить цифрой «3»;

в абзаце втором цифры «10» заменить цифрой «7»;

в абзаце третьем цифры «20» заменить цифрами «14».

Глава Республики Крым,
Председатель Совета министров
Республики Крым
С. АКСЁНОВ
Заместитель Председателя
Совета министров Республики Крым –
руководитель Аппарата
Совета министров Республики Крым
Л. ОПАНАСЮК

ПОСТАНОВЛЕНИЕ СОВЕТА МИНИСТРОВ РЕСПУБЛИКИ КРЫМ

от 10 сентября 2019 года № 514

О внесении изменений в постановление Совета министров Республики Крым от 10 февраля 2015 года № 41

В соответствии со статьёй 84 Конституции Республики Крым, статьёй 41 Закона Республики Крым от 29 мая 2014 года № 5-ЗРК «О системе исполнительных органов государственной власти Республики Крым», Законом Республики Крым от 15 января 2015 года № 66-ЗРК/2015 «О предоставлении земельных участков, находящихся в государственной или муниципальной собственности, и некоторых вопросах земельных отношений»

Совет министров Республики Крым постановляет:

Внести изменения в постановление Совета министров Республики Крым от 10 февраля 2015 года № 41 «Об утверждении Порядка ведения очерёдности граждан на получение в собственность (аренду) земельного участка, находящегося в собственности Республики Крым или муниципальной собственности», изложив приложение 1 к Порядку ведения очерёдности граждан на получение в собственность (аренду) земельного участка, находящегося в собственности Республики Крым или муниципальной собственности, в новой редакции (прилагается).

Глава Республики Крым,
Председатель Совета министров
Республики Крым
С. АКСЁНОВ
Заместитель Председателя
Совета министров Республики Крым –
руководитель Аппарата
Совета министров Республики Крым
Л. ОПАНАСЮК

Приложение 1
к Порядку ведения очередности граждан
на получение в собственность (аренду)
земельного участка, находящегося в собственности Республики Крым или муниципальной собственности
(в редакции постановления Совета министров
Республики Крым
от 10 сентября 2019 года № 514)

_____
(наименование органа местного самоуправления городского округа городского или сельского поселения Республики Крым)

_____
_____
(фамилия, имя, отчество заявителя)

документ, удостоверяющий личность заявителя _____
_____
серия _____ номер _____
выдан _____ «___»_____ года
_____
(адрес регистрации по месту жительства)
_____
_____
контактный телефон _____
почтовый адрес для направления почтового
сообщения (корреспонденции) _____
_____
_____
(фамилия, имя, отчество представителя заявителя)
документ, удостоверяющий личность представителя заявителя
_____
серия _____ номер _____
выдан _____ «___» _____ года
_____
контактный телефон _____

ЗАЯВЛЕНИЕ

о постановке в очередь и предоставлении земельного участка для индивидуального жилищного строительства, ведения дачного хозяйства, садоводства, а также для ведения личного подсобного хозяйства в границах населенного пункта

На основании статей 3-6 Закона Республики Крым от 15 января 2015 года № 66-ЗРК/2015 «О предоставлении земельных участков, находящихся в государственной или муниципальной собственности, и некоторых вопросах земельных отношений» (далее – Закон) прошу поставить меня в очередь и предоставить земельный участок

_____
(указать – бесплатно в собственность или аренду)

_____
(указать вид разрешенного использования земельного участка: для индивидуального жилищного строительства, ведения дачного хозяйства, садоводства, для ведения личного подсобного хозяйства в границах населенного пункта)

Я обладаю правом на бесплатное предоставление в собственность (аренду) земельного участка, поскольку в соответствии со статьей 4 Закона (нужное отметить):

являюсь ветераном Великой Отечественной войны;

являюсь инвалидом Великой Отечественной войны;

являюсь ветераном боевых действий;

являюсь инвалидом боевых действий;

являюсь подвергшимся политическим репрессиям и подлежащим реабилитации либо пострадавшим от политических репрессий;

являюсь бывшим несовершеннолетним узником концлагерей, гетто, других мест принудительного содержания, созданных фашистами и их союзниками в период Второй мировой войны, признанным инвалидом вследствие общего заболевания, трудового увечья и других причин (за исключением лиц, инвалидность которых наступила вследствие их противоправных действий);

являюсь инвалидом вследствие Чернобыльской катастрофы;

принадлежу к числу лиц, воспитывающих трех и более детей в возрасте до 18 лет, включая усыновленных и принятых под опеку (попечительство), а при обучении детей в общеобразовательных организациях и государственных образовательных организациях по очной форме обучения на бюджетной основе – до окончания обучения, но не более чем до достижения ими возраста 23 лет;

имею обеспеченность общей площадью жилого помещения не более 10 квадратных метров в расчете на меня и каждого совместно проживающего со мной члена моей семьи;

принадлежу к числу лиц, воспитывающих ребенка-инвалида, включая усыновленных и принятых под опеку (попечительство), и соответствую следующим условиям (нужное отметить);

постоянно проживаю на территории _____
(указать соответствующий муниципальный район, городской округ Республики Крым)

более пяти лет, предшествующих дате подачи заявления о предоставлении земельного участка;

я, _____
(указать членов семьи: супруг, мои совместно проживающие несовершеннолетние дети и (или) совершеннолетние дети)

не имею (ем) иного земельного участка, пригодного для индивидуального жилищного строительства, ведения дачного хозяйства, садоводства, а также для ведения личного подсобного хозяйства в границах населенного пункта, и в отношении меня (нас) не принималось решение о предоставлении (передаче) земельного участка для индивидуального жилищного строительства, ведения дачного хозяйства, садоводства, а также для ведения личного подсобного хозяйства в границах населенного пункта, и решение, в соответствии с которым возможно завершение оформления права на земельный участок для индивидуального жилищного строительства, ведения дачного хозяйства, садоводства, а также для ведения личного подсобного хозяйства в границах населенного пункта, в соответствии с законодательством;

я, _____
(указать членов семьи: супруг, мои совместно проживающие несовершеннолетние дети и (или) совершеннолетние дети)

не имею (ем) в собственности жилого помещения, в том числе жилого дома, либо не использую(ем) жилое помещение на условиях социального найма (данное условие не распространяется на льготную категорию граждан, указанную в пунктах 10 и 11 статьи 4 Закона);

я, _____
(указать членов семьи: супруг, мои совместно проживающие несовершеннолетние дети и (или) совершеннолетние дети)

не отчуждал (и) недвижимое имущество (земельный участок, жилое помещение, в том числе жилой дом).

Настоящим подтверждаю достоверность указанных в заявлении сведений, прилагаемых к нему документов, а также соответствие условиям бесплатного предоставления земельного участка, установленным статьей 5 Закона.

«___» _____ _____ г. _____
(подпись, фамилия и инициалы заявителя)

_____ час _____ мин. «___» _____ _____ г.
(время и дата принятия заявления заполняется лицом, принявшим заявление)

_____
(должность, фамилия, инициалы лица, принявшего заявление, его подпись)

Настоящим заявлением я, _____,
(фамилия, имя, отчество)

в соответствии с Федеральным законом от 27 июля 2006 года № 152-ФЗ «О персональных данных» даю согласие на обработку предоставленных персональных данных, в том числе автоматизированную, а также их распространение.

«___» _____ _____ г. _____
(подпись, фамилия и инициалы субъекта персональных данных)

Приложение к заявлению гражданина _____
(Ф.И.О.)

_____

(Перечисляются копии документов, прилагаемые к заявлению, подтверждающие право гражданина на получение земельного участка бесплатно в собственность (аренду), в том числе при необходимости: расписка супруга и совершеннолетних детей: документ, удостоверяющий полномочия представителя физического лица, если с заявлением обращается представитель заявителя. Указать вид документа, на чье имя он выдан, дату его выдачи, серию и номер – при наличии):

_____

Общее количество листов прилагаемых документов: _____
(указать)

Заявитель _____ _____
(или доверенное лицо) (указать Ф.И.О.) (подпись)

ПРЕДЛОЖЕНИЕ ПО КАПИТАЛЬНОМУ РЕМОНТУ МНОГОКВАРТИРНЫХ ДОМОВ РЕСПУБЛИКИ КРЫМ ОТ РЕГИОНАЛЬНОГО ОПЕРАТОРА

Продолжение (начало в номерах от 26 августа, 2 и 9 сентября 2019 года)

На основании части 2 статьи 182, части 3 статьи 189 Жилищного кодекса Российской Федерации (далее – ЖК РФ) региональный оператор уведомляет вас о том, что в многоквартирных домах в соответствии с региональной программой капитального ремонта общего имущества в многоквартирных домах на территории Республики Крым на 2016-2045 годы, утверждённой Постановлением Совета министров Республики Крым от 30.11.2015 № 753 и краткосрочным планом на 2019-2021 годы по реализации региональной программы капитального ремонта общего имущества в многоквартирных домах на территории Республики Крым на 2016-2045 годы, утверждённым Постановлением Совета министров Республики Крым от 21.11.2018 № 574, запланирован капитальный ремонт:

Адрес МКД	Вид работ	Объем (количество)	Предельно-допустимая стоимость работ, руб.	Срок начала проведения капитального ремонта	Источники и порядок финансирования, руб.	
					за счет средств собственников помещений в МКД	за счет средств бюджета Республики Крым
г. Симферополь, ул. Ковыльная, д. 76	лифт	1	2 093 480,00	2019	2 093 480,00	0,00
г. Симферополь, ул. Ковыльная, д. 76	лифт	1	2 093 480,00	2019	2 093 480,00	0,00
г. Симферополь, ул. Ковыльная, д. 76	лифт	1	2 093 480,00	2019	2 093 480,00	0,00
г. Симферополь, ул. Красногвардейская, д. 1/3	ВДИС		3 000 000,00	2020	3 000 000,00	0,00
г. Симферополь, ул. Красногвардейская, д. 1/3	фундамент		2 000 000,00	2020	2 000 000,00	0,00
г. Симферополь, ул. Куйбышева, д. 9	лифт	1	2 093 480,00	2019	2 093 480,00	0,00
г. Симферополь, ул. Куйбышева, д. 9	лифт	1	2 093 480,00	2019	2 093 480,00	0,00
г. Симферополь, ул. Куйбышева, д. 19	лифт	1	2 093 480,00	2019	2 093 480,00	0,00
г. Симферополь, ул. Куйбышева, д. 19	лифт	1	2 093 480,00	2019	2 093 480,00	0,00
г. Симферополь, ул. Куйбышева, д. 19	лифт	1	2 093 480,00	2019	2 093 480,00	0,00
г. Симферополь, ул. Куйбышева, д. 19	лифт	1	2 093 480,00	2019	2 093 480,00	0,00
г. Симферополь, ул. Куйбышева, д. 19	лифт	1	2 093 480,00	2019	2 093 480,00	0,00
г. Симферополь, ул. Куйбышева, д. 29	лифт	1	2 093 480,00	2019	0,00	2 093 480,00
г. Симферополь, ул. Куйбышева, д. 29	лифт	1	2 093 480,00	2019	0,00	2 093 480,00
г. Симферополь, ул. Куйбышева, д. 29	лифт	1	2 093 480,00	2019	0,00	2 093 480,00
г. Симферополь, ул. Куйбышева, д. 29	лифт	1	2 093 480,00	2019	0,00	2 093 480,00
г. Симферополь, ул. Куйбышева, д. 29	лифт	1	2 093 480,00	2019	0,00	2 093 480,00
г. Симферополь, ул. Куйбышева, д. 34	лифт	1	2 093 480,00	2019	2 093 480,00	0,00
г. Симферополь, ул. Куйбышева, д. 34	лифт	1	2 093 480,00	2019	2 093 480,00	0,00
г. Симферополь, ул. Куйбышева, д. 34	лифт	1	2 093 480,00	2019	2 093 480,00	0,00
г. Симферополь, ул. Куйбышева, д. 34	лифт	1	2 093 480,00	2019	2 093 480,00	0,00
г. Симферополь, ул. Ларионова, д. 42а	лифт	1	2 093 480,00	2019	2 093 480,00	0,00
г. Симферополь, ул. Лермонтова, д. 5	лифт	1	2 093 480,00	2019	2 093 480,00	0,00
г. Симферополь, ул. Лермонтова, д. 5	лифт	1	2 093 480,00	2019	2 093 480,00	0,00
г. Симферополь, ул. Лермонтова, д. 5	лифт	1	2 093 480,00	2019	2 093 480,00	0,00
г. Симферополь, ул. Лермонтова, д. 5	лифт	1	2 093 480,00	2019	2 093 480,00	0,00
г. Симферополь, ул. Лермонтова, д. 5	лифт	1	2 093 480,00	2019	2 093 480,00	0,00
г. Симферополь, ул. Лермонтова, д. 7	лифт	1	2 093 480,00	2019	2 093 480,00	0,00
г. Симферополь, ул. Лермонтова, д. 7	лифт	1	2 093 480,00	2019	2 093 480,00	0,00
г. Симферополь, ул. Лермонтова, д. 7	лифт	1	2 093 480,00	2019	2 093 480,00	0,00
г. Симферополь, ул. Лермонтова, д. 7	лифт	1	2 093 480,00	2019	2 093 480,00	0,00
г. Симферополь, ул. Лермонтова, д. 11	лифт	1	2 093 480,00	2019	2 093 480,00	0,00
г. Симферополь, ул. Лермонтова, д. 11	лифт	1	2 093 480,00	2019	2 093 480,00	0,00
г. Симферополь, ул. Лермонтова, д. 11	лифт	1	2 093 480,00	2019	2 093 480,00	0,00
г. Симферополь, ул. Лермонтова, д. 11	лифт	1	2 093 480,00	2019	2 093 480,00	0,00
г. Симферополь, ул. Лермонтова, д. 11	лифт	1	2 093 480,00	2019	2 093 480,00	0,00
г. Симферополь, ул. Лермонтова, д. 16	лифт	1	2 093 480,00	2019	2 093 480,00	0,00
г. Симферополь, ул. Лермонтова, д. 16	лифт	1	2 093 480,00	2019	2 093 480,00	0,00
г. Симферополь, ул. Лермонтова, д. 16	лифт	1	2 093 480,00	2019	2 093 480,00	0,00
г. Симферополь, ул. Лермонтова, д. 16	лифт	1	2 093 480,00	2019	2 093 480,00	0,00
г. Симферополь, ул. Лермонтова, д. 16	лифт	1	2 093 480,00	2019	2 093 480,00	0,00
г. Симферополь, ул. Лермонтова, д. 16	лифт	1	2 093 480,00	2019	2 093 480,00	0,00
г. Симферополь, ул. Лермонтова, д. 18	лифт	1	2 093 480,00	2019	2 093 480,00	0,00
г. Симферополь, ул. Лермонтова, д. 18	лифт	1	2 093 480,00	2019	2 093 480,00	0,00

официальный печатный орган Совета министров Республики Крым | КРЫМСКАЯ ГАЗЕТА
16 сентября 2019 года, понедельник
www.gazetacrimea.ru

г. Симферополь, ул. Лермонтова, д. 18	лифт	1	2 093 480,00	2019	2 093 480,00	0,00
г. Симферополь, ул. Лермонтова, д. 18	лифт	1	2 093 480,00	2019	2 093 480,00	0,00
г. Симферополь, ул. Лермонтова, д. 18	лифт	1	2 093 480,00	2019	2 093 480,00	0,00
г. Симферополь, ул. Лермонтова, д. 20	лифт	1	2 093 480,00	2019	2 093 480,00	0,00
г. Симферополь, ул. Лермонтова, д. 20	лифт	1	2 093 480,00	2019	2 093 480,00	0,00
г. Симферополь, ул. Лермонтова, д. 20	лифт	1	2 093 480,00	2019	2 093 480,00	0,00
г. Симферополь, ул. Лермонтова, д. 20	лифт	1	2 093 480,00	2019	2 093 480,00	0,00
г. Симферополь, ул. Лермонтова, д. 21	лифт	1	2 093 480,00	2019	2 093 480,00	0,00
г. Симферополь, ул. Лермонтова, д. 21	лифт	1	2 093 480,00	2019	2 093 480,00	0,00
г. Симферополь, ул. Лермонтова, д. 22	лифт	1	2 093 480,00	2019	2 093 480,00	0,00
г. Симферополь, ул. Лермонтова, д. 22	лифт	1	2 093 480,00	2019	2 093 480,00	0,00
г. Симферополь, ул. Лермонтова, д. 22	лифт	1	2 093 480,00	2019	2 093 480,00	0,00
г. Симферополь, ул. Лермонтова, д. 35	лифт	1	2 093 480,00	2019	2 093 480,00	0,00
г. Симферополь, ул. Лермонтова, д. 35	лифт	1	2 093 480,00	2019	2 093 480,00	0,00
г. Симферополь, ул. Лермонтова, д. 35	лифт	1	2 093 480,00	2019	2 093 480,00	0,00
г. Симферополь, ул. Лермонтова, д. 35	лифт	1	2 093 480,00	2019	2 093 480,00	0,00
г. Симферополь, ул. Лермонтова, д. 35	лифт	1	2 093 480,00	2019	2 093 480,00	0,00
г. Симферополь, ул. Лермонтова, д. 35	лифт	1	2 093 480,00	2019	2 093 480,00	0,00
г. Симферополь, ул. Лермонтова, д. 35	лифт	1	2 093 480,00	2019	2 093 480,00	0,00
г. Симферополь, ул. Лермонтова, д. 35	лифт	1	2 093 480,00	2019	2 093 480,00	0,00
г. Симферополь, ул. Луначарского, д. 3а	подвал	363,68	303 309,12	2020	303 309,12	0,00
г. Симферополь, ул. Луначарского, д. 3а	фундамент		2 000 000,00	2020	2 000 000,00	0,00
г. Симферополь, ул. Луначарского, д. 3а	ВДИС		3 000 000,00	2020	3 000 000,00	0,00
г. Симферополь, ул. Марка Донского, д. 12	лифт	1	2 093 480,00	2019	2 093 480,00	0,00
г. Симферополь, ул. Марка Донского, д. 12	лифт	1	2 093 480,00	2019	2 093 480,00	0,00
г. Симферополь, ул. Маршала Василевского, д. 16	лифт	1	2 093 480,00	2019	2 093 480,00	0,00
г. Симферополь, ул. Маршала Василевского, д. 16	лифт	1	2 093 480,00	2019	2 093 480,00	0,00
г. Симферополь, ул. Маршала Василевского, д. 16	лифт	1	2 093 480,00	2019	2 093 480,00	0,00
г. Симферополь, ул. Маршала Василевского, д. 16	лифт	1	2 093 480,00	2019	2 093 480,00	0,00
г. Симферополь, ул. Маршала Василевского, д. 16	лифт	1	2 093 480,00	2019	2 093 480,00	0,00
г. Симферополь, ул. Маршала Василевского, д. 16	лифт	1	2 093 480,00	2019	2 093 480,00	0,00
г. Симферополь, ул. Маршала Жукова д. 3	лифт	1	2 093 480,00	2019	2 093 480,00	0,00
г. Симферополь, ул. Маршала Жукова д. 3	лифт	1	2 093 480,00	2019	2 093 480,00	0,00
г. Симферополь, ул. Маршала Жукова д. 3	лифт	1	2 093 480,00	2019	2 093 480,00	0,00
г. Симферополь, ул. Маршала Жукова д. 3	лифт	1	2 093 480,00	2019	2 093 480,00	0,00
г. Симферополь, ул. Маршала Жукова д. 3	лифт	1	2 093 480,00	2019	2 093 480,00	0,00
г. Симферополь, ул. Маршала Жукова д. 3	лифт	1	2 093 480,00	2019	2 093 480,00	0,00
г. Симферополь, ул. Маршала Жукова д. 3	лифт	1	2 093 480,00	2019	2 093 480,00	0,00
г. Симферополь, ул. Маршала Жукова д. 3	лифт	1	2 093 480,00	2019	2 093 480,00	0,00
г. Симферополь, ул. Маршала Жукова д. 3	лифт	1	2 093 480,00	2019	2 093 480,00	0,00
г. Симферополь, ул. Маршала Жукова д. 23а	лифт	1	2 093 480,00	2019	2 093 480,00	0,00
г. Симферополь, ул. Маршала Жукова д. 23а	лифт	1	2 093 480,00	2019	2 093 480,00	0,00
г. Симферополь, ул. Маршала Жукова д. 23а	лифт	1	2 093 480,00	2019	2 093 480,00	0,00
г. Симферополь, ул. Маршала Жукова д. 25	лифт	1	2 093 480,00	2019	2 093 480,00	0,00
г. Симферополь, ул. Маршала Жукова д. 25	лифт	1	2 093 480,00	2019	2 093 480,00	0,00
г. Симферополь, ул. Маршала Жукова д. 25	лифт	1	2 093 480,00	2019	2 093 480,00	0,00
г. Симферополь, ул. Маршала Жукова д. 31а	лифт	1	2 556 360,00	2019	0,00	2 556 360,00
г. Симферополь, ул. Матэ Залки, д. 7	лифт	1	2 093 480,00	2019	2 093 480,00	0,00
г. Симферополь, ул. Матэ Залки, д. 7	лифт	1	2 093 480,00	2019	2 093 480,00	0,00
г. Симферополь, ул. Матэ Залки, д. 7	лифт	1	2 093 480,00	2019	2 093 480,00	0,00
г. Симферополь, ул. Матэ Залки, д. 7	лифт	1	2 093 480,00	2019	2 093 480,00	0,00
г. Симферополь, ул. Матэ Залки, д. 7а	лифт	1	2 093 480,00	2019	2 093 480,00	0,00
г. Симферополь, ул. Матэ Залки, д. 7а	лифт	1	2 093 480,00	2019	2 093 480,00	0,00
г. Симферополь, ул. Матэ Залки, д. 7А	лифт	1	2 093 480,00	2019	2 093 480,00	0,00
г. Симферополь, ул. Маяковского, д. 11	крыша	974,00	3 127 514,00	2020	3 127 514,00	0,00
г. Симферополь, ул. Маяковского, д. 11	фасад	749,50	2 353 430,00	2020	2 353 430,00	0,00
г. Симферополь, ул. Набережная имени 60-летия СССР, д. 36	ВДИС		2 000 000,00	2020	2 000 000,00	0,00
г. Симферополь, ул. Обская, д. 5	лифт	1	2 093 480,00	2019	2 093 480,00	0,00
г. Симферополь, ул. Обская, д. 5	лифт	1	2 093 480,00	2019	2 093 480,00	0,00
г. Симферополь, ул. Ракетная, д. 12	лифт	1	2 093 480,00	2019	2 093 480,00	0,00
г. Симферополь, ул. Ракетная, д. 12	лифт	1	2 093 480,00	2019	2 093 480,00	0,00
г. Симферополь, ул. Ростовская, д. 8	лифт	1	2 093 480,00	2019	2 093 480,00	0,00
г. Симферополь, ул. Ростовская, д. 8	лифт	1	2 093 480,00	2019	2 093 480,00	0,00
г. Симферополь, ул. Севастопольская, д. 66/1	ВДИС		2 000 000,00	2020	2 000 000,00	0,00
г. Симферополь, ул. Суходольная, д. 169/105а	лифт	1	2 093 480,00	2019	2 093 480,00	0,00
г. Симферополь, ул. Суходольная, д. 169/105а	лифт	1	2 093 480,00	2019	2 093 480,00	0,00
г. Симферополь, ул. Суходольная, д. 169/105а	лифт	1	2 093 480,00	2019	2 093 480,00	0,00
г. Симферополь, ул. Суходольная, д. 169/105а	лифт	1	2 093 480,00	2019	2 093 480,00	0,00
г. Симферополь, ул. Суходольная, д. 169/105а	лифт	1	2 093 480,00	2019	2 093 480,00	0,00
г. Симферополь, ул. Суходольная, д. 169/105а	лифт	1	2 093 480,00	2019	2 093 480,00	0,00

На правах рекламы

Утерянный студенческий билет, выданный Крымским инженерно-педагогическим университетом на имя Ермаковой Ксении Николаевны, считать недействительным.

г. Симферополь, ул. Толстого, д. 2	лифт	1	2 093 480,00	2019	2 093 480,00	0,00
г. Симферополь, ул. Толстого, д. 2	лифт	1	2 093 480,00	2019	2 093 480,00	0,00
г. Симферополь, ул. Толстого, д. 2	лифт	1	2 093 480,00	2019	2 093 480,00	0,00
г. Симферополь, ул. Туристов, д. 22	крыша	341,00	1 094 951,00	2020	1 094 951,00	0,00
г. Симферополь, ул. Туристов, д. 22	фасад	367,00	1 152 380,00	2020	1 152 380,00	0,00
г. Симферополь, ул. Фрунзе, д. 16а	крыша	920,00	1 970 640,00	2019	1 970 640,00	0,00
г. Симферополь, ул. Фрунзе, д. 16а	фасад	2 739,20	8 601 088,00	2019	8 601 088,00	0,00
г. Симферополь, ул. Фрунзе, д. 16а	ВДИС		3 000 000,00	2020	3 000 000,00	0,00
г. Симферополь, ул. Шполянской, д. 18/16	лифт	1	2 093 480,00	2019	2 093 480,00	0,00
г. Симферополь, ул. Шполянской, д. 18/16	лифт	1	2 093 480,00	2019	2 093 480,00	0,00
г. Симферополь, ул. Шполянской, д. 18/16	лифт	1	2 093 480,00	2019	2 093 480,00	0,00
г. Симферополь, пгт Аэрофлотский (г. Симферополь), ул. Мальченко, д. 3	крыша	717,31	2 303 282,41	2020	2 303 282,41	0,00
г. Симферополь, пгт Аэрофлотский (г. Симферополь), ул. Мальченко, д. 3	фасад	1 472,00	4 622 080,00	2020	4 622 080,00	0,00
г. Симферополь, пгт Аэрофлотский (г. Симферополь), ул. Мальченко, д. 7	крыша	471,30	1 009 524,60	2020	1 009 524,60	0,00
г. Симферополь, пгт Аэрофлотский (г. Симферополь), ул. Мальченко, д. 7	фасад	1 738,00	5 457 320,00	2020	5 457 320,00	0,00
г. Симферополь, пгт Грэсовский (г. Симферополь), пер. Марсовый, д. 5/32	лифт	1	2 093 480,00	2019	2 093 480,00	0,00
г. Симферополь, пгт Грэсовский (г. Симферополь), пер. Марсовый, д. 5/32	лифт	1	2 093 480,00	2019	2 093 480,00	0,00
г. Симферополь, пгт Грэсовский (г. Симферополь), пер. Марсовый, д. 7	лифт	1	2 093 480,00	2019	2 093 480,00	0,00
г. Симферополь, пгт Грэсовский (г. Симферополь), пер. Марсовый, д. 7	лифт	1	2 093 480,00	2019	2 093 480,00	0,00
г. Симферополь, пгт Грэсовский (г. Симферополь), ул. Кржижановского, д. 1а	лифт	1	2 093 480,00	2019	2 093 480,00	0,00
г. Симферополь, пгт Грэсовский (г Симферополь), ул. Кржижановского, д. 1а	лифт	1	2 093 480,00	2019	2 093 480,00	0,00
г. Симферополь, пгт Грэсовский (г. Симферополь), ул. Кржижановского, д. 3а	лифт	1	2 093 480,00	2019	0,00	2 093 480,00
г. Симферополь, пгт Грэсовский (г. Симферополь), ул. Кржижановского, д. 3а	лифт	1	2 093 480,00	2019	0,00	2 093 480,00
г. Симферополь, пгт Грэсовский (г. Симферополь), ул. Кржижановского, д. 5а	лифт	1	2 093 480,00	2019	2 093 480,00	0,00
г. Симферополь, пгт Грэсовский (г. Симферополь), ул. Кржижановского, д. 5а	лифт	1	2 093 480,00	2019	2 093 480,00	0,00
г. Симферополь, пгт Комсомольское (г. Симферополь), ул. Советская, д. 10	ВДИС		3 000 000,00	2020	3 000 000,00	0,00
г. Судак, кв-л Энергетиков, д. 5	ВДИС		3 000 000,00	2020	3 000 000,00	0,00
г. Судак, кв-л Энергетиков, д. 5	фундамент		2 000 000,00	2020	2 000 000,00	0,00
г. Судак, кв-л Энергетиков, д. 15	ВДИС		3 000 000,00	2020	3 000 000,00	0,00
г. Судак, кв-л Энергетиков, д. 15	подвал	943,25	786 670,50	2020	786 670,50	0,00
г. Судак, кв-л Энергетиков, д. 15	фундамент		2 000 000,00	2020	2 000 000,00	0,00
г. Судак, ул. Гагарина, д. 3	крыша	490,00	1 049 580,00	2020	1 049 580,00	0,00
г. Судак, ул. Гагарина, д. 3	фасад	1 588,00	4 986 320,00	2020	4 986 320,00	0,00
г. Судак, ул. Гагарина, д. 5	ВДИС		2 000 000,00	2020	2 000 000,00	0,00
г. Судак, ул. Гагарина, д. 5	фундамент		2 000 000,00	2020	2 000 000,00	0,00
г. Судак, ул. Гагарина, д. 6	крыша	386,00	826 812,00	2020	826 812,00	0,00
г. Судак, ул. Гагарина, д. 6	фасад	1 914,00	6 009 960,00	2020	6 009 960,00	0,00
г. Феодосия, пер. Танкистов, д. 3	крыша	1 237,00	3 972 007,00	2019	3 972 007,00	0,00
г. Феодосия, пер. Танкистов, д. 3	фасад	3 180,00	9 985 200,00	2019	9 985 200,00	0,00
г. Феодосия, ул. Галерейная, д. 11	крыша	1 722,90	5 532 231,90	2019	5 532 231,90	0,00
г. Феодосия, ул. Галерейная, д. 11	фасад	2 632,30	8 265 422,00	2019	8 265 422,00	0,00
г. Феодосия, ул. Геологическая, д. 14	крыша	533,50	1 713 068,50	2020	1 713 068,50	0,00
г. Феодосия, ул. Геологическая, д. 14	фасад	612,00	1 921 680,00	2020	1 921 680,00	0,00
г. Феодосия, ул. Земская, д. 19/6	лифт	1	2 556 360,00	2019	0,00	2 556 360,00
г. Феодосия, ул. Крымская, д. 84	подвал	3 498,12	2 917 432,08	2020	2 917 432,08	0,00
г. Феодосия, ул. Крымская, д. 84	фундамент		2 000 000,00	2020	2 000 000,00	0,00
г. Феодосия, ул. Строительная, д. 11	подвал	1 486,18	1 239 474,12	2020	1 239 474,12	0,00
г. Феодосия, ул. Строительная, д. 11	фундамент		2 000 000,00	2020	2 000 000,00	0,00
г. Феодосия, ул. Федько, д. 47а	лифт	1	2 093 480,00	2019	0,00	2 093 480,00
г. Феодосия, ул. Федько, д. 64	крыша	677,00	2 173 847,00	2020	2 173 847,00	0,00
г. Феодосия, ул. Федько, д. 64	фасад	240,00	753 600,00	2020	753 600,00	0,00
г. Феодосия, ул. Федько, д. 107	ВДИС		3 000 000,00	2020	3 000 000,00	0,00
г. Феодосия, ул. Федько, д. 107	подвал	591,05	492 935,70	2020	492 935,70	0,00
г. Феодосия, ул. Федько, д. 107	фундамент		2 000 000,00	2020	2 000 000,00	0,00
г. Феодосия, ш. Симферопольское, д. 23	ВДИС		3 000 000,00	2020	3 000 000,00	0,00
г. Феодосия, пгт Орджоникидзе (г. Феодосия), ул. Бондаренко, д. 5	подвал	869,85	725 454,90	2020	725 454,90	0,00
г. Феодосия, пгт Орджоникидзе (г. Феодосия), ул. Бондаренко, д. 5	фундамент		2 000 000,00	2020	2 000 000,00	0,00
г. Феодосия, пгт Приморский (г. Феодосия), ул. Железнодорожная, д. 2	крыша	1 242,10	2 660 578,20	2019	2 660 578,20	0,00
г. Феодосия, пгт Приморский (г. Феодосия), ул. Железнодорожная, д. 2	фасад	3 150,00	9 891 000,00	2019	9 891 000,00	0,00
г. Феодосия, пгт Приморский (г. Феодосия), ул. Железнодорожная, д. 6	крыша	2 022,40	6 493 926,40	2019	6 493 926,40	0,00
г. Феодосия, пгт Приморский (г. Феодосия), ул. Железнодорожная, д. 6	фасад	3 150,00	9 891 000,00	2019	9 891 000,00	0,00
г. Феодосия, пгт Приморский (г. Феодосия), ул. Керченская, д. 56	крыша	1 663,40	3 563 002,80	2019	3 563 002,80	0,00
г. Феодосия, пгт Приморский (г. Феодосия), ул. Керченская, д. 56	фасад	4 114,30	12 918 902,00	2019	12 918 902,00	0,00
г. Феодосия, пгт Приморский (г. Феодосия), ул. Морозова, д. 1	ВДИС		3 000 000,00	2020	3 000 000,00	0,00
г. Феодосия, пгт Приморский (г. Феодосия), ул. Морозова, д. 2	ВДИС		3 000 000,00	2020	3 000 000,00	0,00
г. Феодосия, пгт Приморский (г. Феодосия), ул. Морозова, д. 3	ВДИС		3 000 000,00	2020	3 000 000,00	0,00
г. Феодосия, пгт Приморский (г. Феодосия), ул. Морозова, д. 4	ВДИС		2 000 000,00	2020	2 000 000,00	0,00
г. Феодосия, пгт Приморский (г. Феодосия), ул. Морозова, д. 4	фундамент		2 000 000,00	2020	2 000 000,00	0,00
г. Феодосия, пгт Приморский (г. Феодосия), ул. Морозова, д. 5	ВДИС		3 000 000,00	2020	3 000 000,00	0,00
г. Феодосия, пгт Приморский (г. Феодосия), ул. Набережная, д. 6	крыша	1 987,00	4 256 154,00	2019	4 256 154,00	0,00

официальный печатный орган Совета министров Республики Крым | КРЫМСКАЯ ГАЗЕТА
16 сентября 2019 года, понедельник
www.gazetacrimea.ru

г. Феодосия, пгт Приморский (г Феодосия), ул. Набережная, д. 6	фасад	4 637,00	14 560 180,00	2019	14 560 180,00	0,00
г. Феодосия, пгт Приморский (г Феодосия), ул. Победы, д. 6	крыша	1 099,00	2 354 058,00	2019	2 354 058,00	0,00
г. Феодосия, пгт Приморский (г Феодосия), ул. Победы, д. 6	фасад	2 617,50	8 218 950,00	2019	8 218 950,00	0,00
г. Феодосия, пгт Приморский (г Феодосия), ул. Просвещения, д. 5	лифт	1	2 093 480,00	2019	0,00	2 093 480,00
г. Феодосия, пгт Приморский (г Феодосия), ул. Просвещения, д. 5	лифт	1	2 093 480,00	2019	0,00	2 093 480,00
г. Феодосия, пгт Приморский (г Феодосия), ул. Просвещения, д. 5	лифт	1	2 093 480,00	2019	0,00	2 093 480,00
г. Ялта, наб. Ленина В.И. имени, д. 27/1	ВДИС		3 000 000,00	2020	3 000 000,00	0,00
г. Ялта, пер. Красноармейский, д. 2/1	крыша	655,33	2 104 264,63	2020	2 104 264,63	0,00
г. Ялта, пер. Красноармейский, д. 2/1	фасад	1 470,00	4 615 800,00	2020	4 615 800,00	0,00
г. Ялта, пер. Матросский, д. 3	ВДИС		3 000 000,00	2020	3 000 000,00	0,00
г. Ялта, пер. Матросский, д. 4	крыша		2 000 000,00	2020	2 000 000,00	0,00
г. Ялта, пер. Матросский, д. 4	фасад		2 000 000,00	2020	2 000 000,00	0,00
г. Ялта, пер. Матросский, д. 10	ВДИС		3 000 000,00	2020	3 000 000,00	0,00
г. Ялта, пер. Матросский, д. 12	ВДИС		3 000 000,00	2020	3 000 000,00	0,00
г. Ялта, пер. Партизанский, д. 4	ВДИС		3 000 000,00	2020	3 000 000,00	0,00
г. Ялта, пер. Потемкинский, д. 4	ВДИС		3 000 000,00	2020	3 000 000,00	0,00
г. Ялта, пер. Потемкинский, д. 5	крыша	274,60	881 740,60	2020	881 740,60	0,00
г. Ялта, пер. Потемкинский, д. 5	фасад	91,70	287 938,00	2020	287 938,00	0,00
г. Ялта, пер. Потемкинский, д. 5	ВДИС		2 000 000,00	2020	2 000 000,00	0,00
г. Ялта, пер. Потемкинский, д. 5	подвал	922,20	769 114,80	2020	769 114,80	0,00
г. Ялта, пер. Потемкинский, д. 5	фундамент		2 000 000,00	2020	2 000 000,00	0,00
г. Ялта, пер. Толстого, д. 5	ВДИС		2 000 000,00	2020	2 000 000,00	0,00
г. Ялта, пер. Толстого, д. 5	подвал	171,70	143 197,80	2020	143 197,80	0,00
г. Ялта, пер. Толстого, д. 5	фундамент		2 000 000,00	2020	2 000 000,00	0,00
г. Ялта, ул. Архивная, д. 5	ВДИС		3 000 000,00	2020	3 000 000,00	0,00
г. Ялта, ул. Архивная, д. 5	подвал	222,80	185 815,20	2020	185 815,20	0,00
г. Ялта, ул. Архивная, д. 5	фундамент		2 000 000,00	2020	2 000 000,00	0,00
г. Ялта, ул. Балаклавская, д. 9	ВДИС		3 000 000,00	2020	3 000 000,00	0,00
г. Ялта, ул. Балаклавская, д. 11	ВДИС		3 000 000,00	2020	3 000 000,00	0,00
г. Ялта, ул. Бассейная, д. 11	ВДИС		3 000 000,00	2020	3 000 000,00	0,00
г. Ялта, ул. Бассейная, д. 16	ВДИС		3 000 000,00	2020	3 000 000,00	0,00
г. Ялта, ул. Бассейная, д. 23	ВДИС		3 000 000,00	2020	3 000 000,00	0,00
г. Ялта, ул. Блюхера, д. 40/1	лифт	1	2 556 360,00	2019	2 556 360,00	0,00
г. Ялта, ул. Блюхера, д. 40/3	лифт	1	2 556 360,00	2019	2 556 360,00	0,00
г. Ялта, ул. Боткинская, д. 5	ВДИС		3 000 000,00	2020	3 000 000,00	0,00
г. Ялта, ул. Боткинская, д. 12	крыша		2 000 000,00	2020	2 000 000,00	0,00
г. Ялта, ул. Боткинская, д. 12	фасад		2 000 000,00	2020	2 000 000,00	0,00
г. Ялта, ул. Боткинская, д. 15	ВДИС		3 000 000,00	2020	3 000 000,00	0,00
г. Ялта, ул. Боткинская, д. 21	ВДИС		3 000 000,00	2020	3 000 000,00	0,00
г. Ялта, ул. Весенняя, д. 13	лифт	1	2 556 360,00	2019	2 556 360,00	0,00
г. Ялта, ул. Войкова, д. 13	ВДИС		3 000 000,00	2020	3 000 000,00	0,00
г. Ялта, ул. Войкова, д. 16	ВДИС		3 000 000,00	2020	3 000 000,00	0,00
г. Ялта, ул. Володарского, д. 5	ВДИС		3 000 000,00	2020	3 000 000,00	0,00
г. Ялта, ул. Володарского, д. 10	крыша	800,00	2 568 800,00	2019	2 568 800,00	0,00
г. Ялта, ул. Гоголя, д. 16	крыша		2 000 000,00	2020	2 000 000,00	0,00
г. Ялта, ул. Гоголя, д. 16	фасад		2 000 000,00	2020	2 000 000,00	0,00
г. Ялта, ул. Гоголя, д. 22	ВДИС		3 000 000,00	2020	3 000 000,00	0,00
г. Ялта, ул. Грибоедова, д. 11	лифт	1	2 093 480,00	2019	2 093 480,00	0,00
г. Ялта, ул. Дзержинского, д. 34	крыша	585,00	1 253 070,00	2019	1 253 070,00	0,00
г. Ялта, ул. Дзержинского, д. 34	фасад	1 830,00	5 746 200,00	2019	5 746 200,00	0,00
г. Ялта, ул. Дзержинского, д. 34	ВДИС		3 000 000,00	2020	3 000 000,00	0,00
г. Ялта, ул. Дмитриева, д. 5	ВДИС		2 000 000,00	2020	2 000 000,00	0,00
г. Ялта, ул. Дмитриева, д. 5	подвал	719,40	599 979,60	2020	599 979,60	0,00
г. Ялта, ул. Дмитриева, д. 5	фундамент		2 000 000,00	2020	2 000 000,00	0,00
г. Ялта, ул. Дмитриева, д. 9	ВДИС		3 000 000,00	2020	3 000 000,00	0,00
г. Ялта, ул. Дмитриева, д. 11	ВДИС		3 000 000,00	2020	3 000 000,00	0,00
г. Ялта, ул. Дражинского, д. 12	ВДИС		3 000 000,00	2020	3 000 000,00	0,00
г. Ялта, ул. Дражинского, д. 44	ВДИС		3 000 000,00	2020	3 000 000,00	0,00
г. Ялта, ул. Екатерининская, д. 6	крыша		2 000 000,00	2020	2 000 000,00	0,00
г. Ялта, ул. Екатерининская, д. 6	фасад		2 000 000,00	2020	2 000 000,00	0,00
г. Ялта, ул. Екатерининская, д. 12	ВДИС		3 000 000,00	2020	3 000 000,00	0,00
г. Ялта, ул. Заречная, д. 4	ВДИС		3 000 000,00	2020	3 000 000,00	0,00
г. Ялта, ул. Заречная, д. 6	ВДИС		3 000 000,00	2020	3 000 000,00	0,00
г. Ялта, ул. Заречная, д. 10	ВДИС		2 000 000,00	2020	2 000 000,00	0,00
г. Ялта, ул. Заречная, д. 10	подвал	461,10	384 557,40	2020	384 557,40	0,00
г. Ялта, ул. Заречная, д. 10	фундамент		2 000 000,00	2020	2 000 000,00	0,00
г. Ялта, ул. Заречная, д. 18/2	ВДИС		3 000 000,00	2020	3 000 000,00	0,00
г. Ялта, ул. Игнатенко, д. 7	крыша		2 000 000,00	2020	2 000 000,00	0,00
г. Ялта, ул. Игнатенко, д. 7	фасад		2 000 000,00	2020	2 000 000,00	0,00
г. Ялта, ул. Игнатенко, д. 8	ВДИС		3 000 000,00	2020	3 000 000,00	0,00
г. Ялта, ул. Игнатенко, д. 10	ВДИС		3 000 000,00	2020	3 000 000,00	0,00
г. Ялта, ул. Игнатенко, д. 16	ВДИС		3 000 000,00	2020	3 000 000,00	0,00
г. Ялта, ул. Кирова, д. 10	ВДИС		3 000 000,00	2020	3 000 000,00	0,00
г. Ялта, ул. Кирова, д. 12	ВДИС		3 000 000,00	2020	3 000 000,00	0,00
г. Ялта, ул. Кирова, д. 14	ВДИС		3 000 000,00	2020	3 000 000,00	0,00
г. Ялта, ул. Кирова, д. 16	ВДИС		3 000 000,00	2020	3 000 000,00	0,00
г. Ялта, ул. Кирова, д. 32	ВДИС		3 000 000,00	2020	3 000 000,00	0,00
г. Ялта, ул. Кучера, д. 6	ВДИС		3 000 000,00	2020	3 000 000,00	0,00
г. Ялта, ул. Кучера, д. 14	крыша	520,00	1 669 720,00	2020	1 669 720,00	0,00
г. Ялта, ул. Кучера, д. 14	фасад	487,20	1 529 808,00	2020	1 529 808,00	0,00
г. Ялта, ул. Маркса К., д. 12	ВДИС		3 000 000,00	2020	3 000 000,00	0,00
г. Ялта, ул. Массандровская, д. 6	ВДИС		2 000 000,00	2020	2 000 000,00	0,00

Продолжение читайте в «Крымской газете» от 23 сентября 2019 года.

ПОНЕДЕЛЬНИК, 16 СЕНТЯБРЯ

ПЕРВЫЙ канал

05:00, 09:25 «Доброе утро»
09:00, 12:00, 15:00, 18:00, 03:00 Новости
09:55 «Модный приговор» 6+
10:55 «Жить здорово!» 16+
12:15, 17:00, 00:00, 03:05 «Время покажет» 16+
15:15 «Давай поженимся!» 16+
16:00 «Мужское / Женское» 16+
18:35, 03:40 «На самом деле» 16+
19:45 «Пусть говорят» 16+
21:00 Время
21:30 Т/с «Галка и Гамаюн» 16+
23:30 «Вечерний Ургант» 16+

РОССИЯ 1

05:00, 09:25 «Утро России»
09:00, 11:00, 14:00, 20:00 Вести
09:55 «О самом главном». Ток-шоу 12+
11:25, 14:25, 17:00, 20:45 Вести. Местное время
11:45 «Судьба человека с Борисом Корчевниковым» 12+
12:50, 18:50 «60 минут». Ток-шоу 12+
14:45 «Кто против?». Ток-шоу 12+
17:25 «Андрей Малахов. Прямой эфир» 16+
21:00 Т/с «Замок из песка» 12+
23:15 «Вечер с Владимиром Соловьёвым» 12+
02:00 Т/с «Королева бандитов 2» 12+
03:50 Т/с «Семейный детектив» 16+

5 ПЯТЫЙ канал

05:00, 09:00, 13:00, 18:30, 03:20 Известия
05:20, 06:05 Т/с «Карпов» 16+
06:50, 07:40, 08:40, 09:25, 10:00, 11:00, 11:45, 12:40, 13:25, 14:00, 14:55, 15:50, 16:45, 17:40 Т/с «Карпов 2» 16+
19:00, 19:50, 20:40, 21:25, 22:20, 23:10, 00:25 Т/с «След» 16+
00:00 Известия. Итоговый выпуск
01:10, 01:50, 02:20, 02:45, 03:25, 03:50, 04:20 Т/с «Детективы» 16+

НТВ

05:15, 02:15 Т/с «ППС» 16+
06:00 «Утро. Самое лучшее» 16+
08:05 «Мальцева» 12+
09:00 Т/с «Мухтар. Новый след» 16+
10:00, 13:00, 16:00, 19:00, 23:45 Сегодня
10:20 Т/с «Лесник. Своя земля» 16+
13:25 Обзор. Чрезвычайное происшествие
14:00, 00:00 «Место встречи» 16+
16:30 «Ты не поверишь!» 16+
17:00 «ДНК» 16+
18:00 «Своя правда» 16+
19:40 Т/с «Куба» 16+
20:40 Т/с «Куба. Личное дело» 16+
22:50 «Основано на реальных событиях» 16+
23:50 «Поздняков» 16+
02:00 «Их нравы» 0+

ТВЦ

06:00 «Настроение»
08:05 Х/ф «Шерлок Холмс и доктор Ватсон» 0+
10:55 «Городское собрание» 12+
11:30, 14:30, 17:50, 22:00 События 16+
11:50 Т/с «Коломбо» 12+
13:40 «Мой герой. Борис Токарев» 12+
14:50 «Город новостей» 16+
15:05, 01:45 Т/с «Пуаро Агаты Кристи» 12+
17:00 «Естественный отбор». Ток-шоу 12+
18:05 Т/с «Сразу после сотворения мира» 16+
22:30 «Жажда Крыма». Специальный репортаж 16+
23:05, 05:05 «Знак качества» 16+
00:00 События. 25-й час 16+
00:35 «Петровка, 38» 16+
00:55 «Прощание. Михаил Евдокимов» 16+
03:35 «Право знать!». Ток-шоу 16+

ПЯТНИЦА!

05:00 Есть один секрет 16+
05:20 Орел и решка. Шопинг 16+
07:00 Школа доктора Комаровского 12+
07:30 Утро Пятницы 16+
09:30 Орел и решка. Кругосветка 16+
11:10 Орел и решка. По морям 16+
13:00 Пацанки 16+
15:00, 18:00 Орел и решка. Перезагрузка 16+
17:00 Орел и решка. Америка 16+
19:00 Орел и решка. Семья 16+
20:00 Орел и решка. Чудеса света 16+
21:00 Мир наизнанку. Бразилия 16+
23:10 Т/с «Доктор Хаус» 16+
01:50 Пятница News 16+
02:20 Т/с «Отчаянные домохозяйки» 16+
04:00 Приманка 16+
04:50 Большие чувства 16+

РЕТРО

06:00, 07:15, 22:15, 23:35 Х/ф «Благочестивая Марта» 12+
08:30 М/ф «Аврора» 6+
08:50 М/ф «Аист» 0+
09:05 М/ф «Х/ф «Жажда» 16+
10:40, 12:30 Х/ф «Дети солнца» 16+
12:15 М/ф «Впервые на арене» 6+
14:10, 02:15 «Не забывай!» 12+
16:50 Д/ф «Тысяча вызовов на бис: русский балет» 12+
17:55 «В поисках утраченного. Леонид Гайдай» 12+
18:35 Х/ф «Капитан Немо» 12+
20:00 Х/ф «Малыш» 12+
21:45 Д/ф «Имена-Легенды» 12+
00:55 Х/ф «Жажда» 16+
04:40 М/ф «Конек-Горбунок» 6+
05:50 «Киноистории» 12+

РУССКИЙ РОМАН

07:25, 04:10 Х/ф «Снег растает в сентябре» 12+
11:05 Х/ф «Моя новая жизнь» 12+
14:30 Х/ф «Ищу мужчину» 12+
18:00 Х/ф «Любить и верить» 12+
21:40 Х/ф «45 секунд» 12+
23:15 Х/ф «Два мгновения любви» 12+
01:00 Х/ф «Любовь на выживание» 12+
02:40 Х/ф «Хочу замуж» 12+

КИНОХИТ

00:45 Х/ф «Supernянь» 16+
02:15, 13:00 Х/ф «Отличница легкого поведения» 16+
04:00 Х/ф «Аноним» 16+
06:05 Х/ф «Нечего терять» 16+
07:40 Х/ф «Больше, чем любовь» 16+
09:20 Х/ф «Предложение» 16+
11:05 Х/ф «Белый плен» 12+
14:30, 23:30 Х/ф «Люди в черном» 12+
16:00 Х/ф «Люди в черном 2» 12+
17:20 Х/ф «Люди в черном 3» 12+
19:00 Х/ф «Крестный отец» 16+
21:45 Х/ф «Подозрительные лица» 16+

КИНОКОМЕДИЯ

00:55 Х/ф «Мамы» 12+
03:00 Х/ф «С новым годом, мамы!» 6+
04:25 Х/ф «Мамы 3» 12+
06:05 Х/ф «Чумовые боты» 12+
08:10 Х/ф «Одноклассники» 16+
10:05 Х/ф «Дочь моего босса» 12+
11:45 Х/ф «Банзай» 0+
13:45 Х/ф «Охотники за привидениями» 0+
15:45 Х/ф «Скандинавский форсаж» 16+
17:35 Х/ф «Скандинавский форсаж. Гонки на льду» 16+
19:30 Х/ф «Очень плохая училка» 18+
21:15 Х/ф «Заколдованная Элла» 12+
23:00 Х/ф «Жених» 12+

ИНДИЙСКОЕ КИНО

02:10 Х/ф «Лев выходит на охоту» 16+
05:05 Х/ф «Кусок хлеба» 16+
07:50 Х/ф «Клятва Богине Кали» 16+
10:10 Х/ф «Жажда мести» 16+
12:35 Х/ф «Коммандос» 16+
15:10 Х/ф «Аджай» 16+
17:45 Х/ф «Роки» 16+
20:00 Х/ф «Опасная игра» 16+
22:55 Х/ф «Танцуй, танцуй» 0+

+0

05:10 «Топ-модель по-американски» 16+
07:10 «Europa plus чарт» 16+
08:05, 18:40 Т/с «Клон» 16+
10:00 «Немножко разведены» 16+
11:30 «Мастершеф» 16+
15:20 «Моя свекровь - монстр» 16+
17:30 «Дочки-Матери» 16+
20:40 «Я стесняюсь своего тела» 16+
22:35 «В теме» 16+
23:05 «Бывшие» 18+
01:10 Т/с «Мыслить как преступник» 16+
02:45 «Адская кухня» 16+

КАРУСЕЛЬ

05:00 «Ранние пташки» 0+
06:55, 07:30 «Чик-зарядка» 0+
07:00 «С добрым утром, малыши!» 0+
07:40 М/с «Радужный мир Руби» 0+
08:05 М/с «Семейка Бегемотов» 0+
08:10 М/с «Аркадий Паровозов спешит на помощь!» 0+
08:15 М/с «Катя и Эф. Куда-угодно-дверь» 0+
09:20 «Лабораториум. Маленькие исследователи» 0+
09:40 М/с «Пластилинки» 0+
09:45, 10:15 М/ф 0+
10:35 М/с «Роботы-поезда» 0+
11:20 М/с «Говорящий Том: Герои» 0+
11:25 М/с «Джинглики» 0+
12:05 М/с «Буба» 6+
12:15 М/с «Тобот Атлон» 6+
12:40 М/с «Гормити» 6+
13:05 М/с «Смешарики. Новые приключения» 0+
14:00 «Навигатор. Новости» 0+
14:10 М/с «Барбоскины» 0+
15:00 М/с «Супер4» 6+
15:40 М/с «Гризли и лемминги» 6+
16:10 М/с «Клуб Винкс» 6+
16:35 М/с «Подружки из Хартлейк Сити» 6+
17:00 М/с «Три кота» 0+
17:55 М/с «Юху спешит на помощь» 0+
18:10 М/с «Мончичи» 0+
18:50 М/с «Дружба - это чудо» 0+
19:10 М/с «Лунтик и его друзья» 0+
20:20 М/с «Оранжевая корова» 0+
20:30 «Спокойной ночи, малыши!» 0+
20:45 М/с «Ми-Ми-Мишки» 0+
22:00 М/с «Эволюция Черепашек-ниндзя» 6+
22:25 М/с «Реди2Робот» 6+
22:30 М/с «Трансформеры. Кибервселенная» 6+
22:55 М/с «Ниндзяго» 6+
23:40 М/с «Элвин и бурундуки» 6+
01:00 М/с «Приключения Тайо» 0+
02:05 М/с «Викинг Вик» 6+
03:10 М/с «Смешарики» 0+

ФИЛЬМ ДНЯ >>> (КИНОХИТ)

Кадр из фильма

«Люди в чёрном» 12+

Они – самый большой секрет Земли. Они работают на неофициальное правительственное агентство, регулирующее деятельность инопланетян на Земле. Они – это лучшая, последняя и единственная линия защиты нашей планеты от отбросов вселенной. Их работа секретна, их оружие совершенно, им нет равных, они не оставляют следов. Они – это люди в чёрном.

ШОУ ДНЯ >>> (+0)

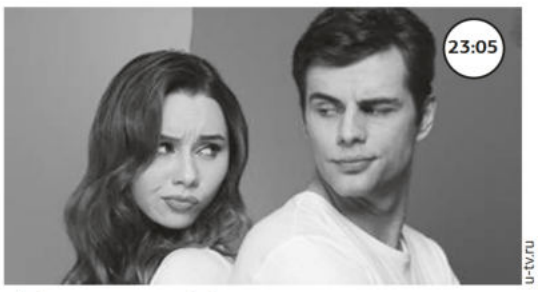

u-tv.ru

«Бывшие» 18+

«С тобой я не могу и без тебя никак» – в такой ситуации оказались герои нового реалити. Отношения между ними накалены до предела – ведь когда-то они были вместе, делили горести и радости, переживали измены, скандалы и болезненные разрывы. Но, несмотря на все обиды и претензии, окончательно сжечь мосты они не могут. Что это, привычка или реальная любовь, что бьётся о стену недопонимания? В этом им и предстоит разобраться.

ВТОРНИК, 17 СЕНТЯБРЯ

ФИЛЬМ ДНЯ >>> (5 ПЯТЫЙ канал)

Кадр из фильма

«Дружба особого назначения» 16+

Служба в горячих точках на всю жизнь связала Михаила Волкова и Виктора Каминцева крепкой дружбой. После армии жизнь разбросала их по разным ведомствам. Один стал следователем полиции, другой возглавил спецподразделение снайперов. Но судьба вновь сводит друзей вместе. Расследуя очередное заказное убийство крупного предпринимателя, Волков приходит к выводу, что это дело рук профессионального снайпера. Он начинает поиск преступника и выходит на давнего друга Виктора...

ШОУ ДНЯ >>> (ПЯТНИЦА!)

peers.tv

«Мир наизнанку. Бразилия» 16+

Ведущий програмы «Мир наизнанку» Дмитрий Комаров покажет обратную сторону Бразилии, страны контрастов, в которой тесно переплелись два разных мира: первобытная жизнь диких племён и цивилизация.

ПЕРВЫЙ канал

05:00, 09:25 «Доброе утро»
09:00, 12:00, 15:00, 18:00, 03:00 Новости
09:55 «Модный приговор» 6+
10:55 «Жить здорово!» 16+
12:15, 17:00, 00:00, 03:05 «Время покажет» 16+
15:15 «Давай поженимся!» 16+
16:00 «Мужское / Женское» 16+
18:35, 03:40 «На самом деле» 16+
19:45 «Пусть говорят» 16+
21:00 Время
21:30 Т/с «Галка и Гамаюн» 16+
23:30 «Вечерний Ургант» 16+

РОССИЯ 1

05:00, 09:25 «Утро России»
09:00, 11:00, 14:00, 20:00 Вести
09:55 «О самом главном». Ток-шоу 12+
11:25, 14:25, 17:00, 20:45 Вести. Местное время
11:45 «Судьба человека с Борисом Корчевниковым» 12+
12:50, 18:50 «60 минут». Ток-шоу 12+
14:45 «Кто против?». Ток-шоу 12+
17:25 «Андрей Малахов. Прямой эфир» 16+
21:00 Т/с «Замок из песка» 12+
23:15 «Вечер с В. Соловьёвым» 12+
02:00 Т/с «Королева бандитов 2» 12+
03:50 Т/с «Семейный детектив» 16+

5 ПЯТЫЙ канал

05:00, 09:00, 13:00, 18:30, 03:20 Известия
05:30 Д/ф «Прототипы. Шарапов. Жеглов» 12+
06:15 Д/ф «Прототипы. Давид Гоцман» 12+
07:05 Х/ф «Дружба особого назначения» 16+
09:25, 10:15, 11:10, 12:05 Т/с «Опера. Хроники убойного отдела» 16+
13:25 Т/с «Учитель в законе» 16+
15:05, 16:00, 16:50, 17:40 Т/с «Учитель в законе. Продолжение» 16+
19:00, 19:50, 20:40, 21:25, 22:20, 23:10, 00:25 Т/с «След» 16+
00:00 Известия. Итоговый выпуск
01:10, 01:50, 02:20, 02:55, 03:25, 03:55, 04:20 Т/с «Детективы» 16+

НТВ

05:15, 03:00 Т/с «ППС» 16+
06:00 «Утро. Самое лучшее» 16+
08:05 «Мальцева» 12+
09:00 Т/с «Мухтар. Новый след» 16+
10:00, 13:00, 16:00, 19:00, 23:45 Сегодня
10:20 Т/с «Лесник. Своя земля» 16+
13:25 Обзор. Чрезвычайное происшествие
14:00, 00:50 «Место встречи» 16+
16:30 «Ты не поверишь!» 16+
17:00 «ДНК» 16+
18:00 «Своя правда» 16+
19:40 Т/с «Морские дьяволы. Рубежи Родины» 16+
20:40 Т/с «Куба. Личное дело» 16+
22:50 «Основано на реальных событиях» 16+
23:55 «Крутая История» 12+
02:40 «Их нравы» 0+

ТВЦ

06:00 «Настроение»
08:00 «Ералаш» 6+
08:20 «Доктор И...» 16+
08:55 Х/ф «Перехват» 12+
10:35 Д/ф «Владимир Меньшов. Один против всех» 12+
11:30, 14:30, 17:50, 22:00 События 16+
11:50, 00:35, 05:45 «Петровка, 38» 16+
12:05 Т/с «Коломбо» 12+
13:35 «Мой герой. Наталья Антонова» 12+
14:50 «Город новостей» 16+
15:05, 01:45 Т/с «Пуаро Агаты Кристи» 12+
17:00 «Естественный отбор». Ток-шоу 12+
18:20 Т/с «Жизнь, по слухам, одна» 12+
22:30, 03:35 «Осторожно, мошенники!» 16+
23:05, 04:05 «Женщины Михаила Козакова» 16+
00:00 События. 25-й час 16+
00:55 «Дикие деньги. Юрий Айзеншпис» 16+
04:55 Д/ф «Малая война и большая кровь» 12+

ПЯТНИЦА!

05:00 Есть один секрет 16+
05:20 Орел и решка. Шопинг 16+
07:00 Школа доктора Комаровского 12+
07:30 Утро Пятницы 16+
09:30 Орел и Решка. Рай и ад 16+
13:00, 19:00 Четыре свадьбы 16+
15:00 На ножах 16+
21:00 Мир наизнанку. Бразилия 16+
23:10 Т/с «Доктор Хаус» 16+
01:50 Пятница News 16+
02:20 Т/с «Отчаянные домохозяйки» 16+
04:00 Приманка 16+
04:50 Большие чувства 16+

РЕТРО

06:00, 22:15 «Не забывай!» 12+
08:30 М/ф «Али-Баба и сорок разбойников» 6+
09:00 М/ф «Алло! Вас слышу» 0+
09:20 М/ф «Ара, бара, пух!» 6+
09:35, 10:55 Х/ф «Благочестивая Марта» 12+
12:20 М/ф «Гадкий утенок» 0+
12:40 М/ф «Аврора» 6+
13:00 М/ф «Аист» 0+
13:15 М/ф «Алим и его ослик» 0+
13:30, 02:15 «В поисках утраченного. Леонид Гайдай» 12+
14:10, 18:45, 02:50 Х/ф «Капитан Немо» 12+
15:35, 04:05 Х/ф «Малыш» 12+
17:20, 01:50 Д/ф «Имена-Легенды» 12+
17:45 «Киноистории» 12+
18:00 «В поисках утраченного. Кларк Гейбл» 12+
20:05 Д/ф «Принцессы мира» 12+
21:00 Х/ф «Дюма на Кавказе» 12+
00:55 Д/ф «Тысяча вызовов на бис: русский балет» 12+
05:40 М/ф «Цветик-семицветик» 6+

РУССКИЙ РОМАН

07:30, 04:10 Х/ф «Моя новая жизнь» 12+
10:55 Х/ф «Ищу мужчину» 12+
14:25 Х/ф «Любить и верить» 12+
18:00 Х/ф «45 секунд» 12+
19:45 Х/ф «Два мгновения любви» 12+
21:25 Х/ф «Гражданка Катерина» 12+
00:50 Х/ф «Снег растает в сентябре» 12+

КИНОХИТ

00:55 Х/ф «Охотники за привидениями» 16+
03:15 Х/ф «Нефть» 16+
05:50 Х/ф «Добро пожаловать в рай!» 16+
07:40 Х/ф «Человек в железной маске» 16+
09:40 Х/ф «Люди в черном» 12+
11:15 Х/ф «Перл-Харбор» 12+
14:00 Х/ф «Легенды осени» 16+
16:10 Х/ф «Крестный отец» 16+
19:00 Х/ф «Крестный отец 2» 16+
22:10 Х/ф «Комната страха» 16+

КИНОКОМЕДИЯ

00:35 Х/ф «Проект «А» 12+
02:15 Х/ф «Проект «А»: Часть вторая» 12+
04:00 Х/ф «Стажер» 16+
05:35 Х/ф «Друг невесты» 16+
07:35 Х/ф «Нянька по вызову» 16+
09:25 Х/ф «Чего хотят женщины?» 16+
11:55 Х/ф «Эволюция» 12+
13:50 Х/ф «Хороший мальчик» 12+
15:45 Х/ф «Охотники за привидениями» 0+
17:45 Х/ф «Жених» 12+
19:30 Х/ф «Игры» 16+
21:35 Х/ф «Если бы я была мужчиной» 18+
23:25 Х/ф «Очень плохая училка» 18+

ИНДИЙСКОЕ КИНО

01:40 Х/ф «Кто и как» 16+
04:20 Х/ф «Двое заключенных» 16+
07:00 Х/ф «Любовь со специями» 12+
09:25 Х/ф «Всё для тебя» 16+
12:00 Х/ф «Созданы друг для друга» 16+
14:55 Х/ф «Жажда мести» 16+
17:20 Х/ф «Коммандос» 16+
20:00 Х/ф «Фортуна» 16+
22:30 Х/ф «Тандем» 16+

+0

05:15 «Топ-модель по-американски» 16+
08:05, 22:45 «В теме» 16+
08:35, 19:00 Т/с «Клон» 16+
10:35 «Дочки-Матери» 16+
11:50 «Мастершеф» 16+
15:20 «Моя свекровь - монстр» 16+
17:30 «Обмен женами» 16+
21:00 «Я стесняюсь своего тела» 16+
23:15 «Бывшие» 18+
01:15 Т/с «Мыслить как преступник» 16+
02:50 «Адская кухня» 16+
04:30 «Роскошная жизнь домашних животных» 6+

КАРУСЕЛЬ

05:00 «Ранние пташки» 0+
06:55, 07:30 «Чик-зарядка» 0+
07:00 «С добрым утром, малыши!» 0+
07:40 М/с «Радужный мир Руби» 0+
08:05 М/с «Семейка Бегемотов» 0+
08:10 М/с «Аркадий Паровозов спешит на помощь!» 0+
08:15 М/с «Катя и Эф. Куда-угодно-дверь» 0+
09:20 «Лапы, морды и хвосты» 0+
09:35 М/с «Пластилинки» 0+
09:40 М/ф «Котёнок по имени Гав» 0+
10:35 М/с «Роботы-поезда» 0+
11:20 М/с «Говорящий Том: Герои» 0+
11:25 М/с «Джинглики» 0+
12:05 М/с «Буба» 6+
12:15 М/с «Тобот Атлон» 6+
12:40 М/с «Гормити» 6+
13:05 М/с «Смешарики. Новые приключения» 0+
14:00 «Навигатор. Новости» 0+
14:10 М/с «Барбоскины» 0+
15:00 М/с «Супер4» 6+
15:40 М/с «Гризли и лемминги» 6+
16:10 М/с «Клуб Винкс» 6+
16:35 М/с «Подружки из Хартлейк Сити» 6+
17:00 М/с «Три кота» 0+
17:55 М/с «Юху спешит на помощь» 0+
18:10 М/с «Мончичи» 0+
18:50 М/с «Дружба - это чудо» 0+
19:10 М/с «Лунтик и его друзья» 0+
20:20 М/с «Оранжевая корова» 0+
20:30 «Спокойной ночи, малыши!» 0+
20:45 М/с «Ми-Ми-Мишки» 0+
22:00 М/с «Эволюция Черепашек-ниндзя» 6+
22:25 М/с «Реди2Робот» 6+
22:30 М/с «Трансформеры. Кибервселенная» 6+
22:55 М/с «Ниндзяго» 6+
23:40 М/с «Элвин и бурундуки» 6+
01:00 М/с «Приключения Тайо» 0+
02:05 М/с «Викинг Вик» 6+
03:10 М/с «Смешарики» 0+

В программе телепередач возможны изменения. За содержание программы редакция ответственности не несёт.

официальный печатный орган Совета министров Республики Крым | КРЫМСКАЯ ГАЗЕТА
16 сентября 2019 года, понедельник
www.gazetacrimea.ru

СКАНВОРД

Продовольствие по-простому
Узбекский город-памятник
... Керчь на фото
И Гагарин, и Лужков
Котел под плов
Полоскун из мультика
Высокий столик в храме
Певец ... Ибрагимов
Ряд строк и абзацев
Река в Женеве
Сиделка при малыше
Ажурные снасти рыбных браконьеров
"Приют" для диких зверей
Чудище озера Шотландии
Река в Якутии
Родной город Сталина
Великан, ставший самолетом
Детский писатель
Шар, толкаемый атлетом
Ссоры по пустякам
Жена и натурщица С. Дали
Камень набережных Невы
Утренняя мужская процедура
Красноречивый оратор
Тушеная острая фасоль
Актриса из Латвии Вия ...
Зеленый пятачок посреди пустыни
Большая пастушья плеть
Волшебное слово Али-Бабы
Отворот на сапоге
Береговая сигнальная башня
Виноградный сорт
Домашний сазан
Пляска с кастаньетами
Брус на днище корабля
Коренной житель Сухуми
Чай для парагвайца
Его гольфист в лунку загоняет
"Военный" цвет
Котлета с "сюрпризом" внутри
Лютик-борец
Балет Аллы Духовой
"Золотое" поле
Крупная пятнистая кошка
... Уленшпигель
Хлебная серединка
Новое на голом короле

ОТВЕТЫ НА ЧАЙНВОРД, ОПУБЛИКОВАННЫЙ В № 164 ОТ 12.09.19:

1. Авиапочта. 2. Автокран. 3. Набалдашник. 4. Калевала. 5. Аванзал. 6. Лаванда. 7. Автоген. 8. Надир. 9. Радиоволна. 10. Абрам. 11. Мандат. 12. Таиланд. 13. Дакар. 14. Разброд. 15. Давка. 16. Айва. 17. Алиби.

ОТКРЫТА ПОДПИСКА НА 2020 ГОД
16+

на 6 месяцев
Ежедневный выпуск, включая пятничный

	индекс	цена
для физлиц	61055	1713,30 руб.
льготная	21715	1671,48 руб.
для юрлиц	21724	1912,68 руб.

Выпуск в пятницу (+ТВ программа)

для физлиц	30364	847,62 руб.
льготная	30365	834,12 руб.
для юрлиц	30366	877,20 руб.

на 12 месяцев
Ежедневный выпуск, включая пятничный

	индекс	цена
для физлиц	61056	3426,60 руб.
льготная	21716	3342,96 руб.
для юрлиц	21740	3825,36 руб.

Выпуск в пятницу (+ТВ программа)

для физлиц	30369	1695,24 руб.
льготная	30368	1668,44 руб.
для юрлиц	30370	1754,40 руб.

«Крымская газета» в подписных каталогах «Почты России» подписной индекс: П3449
Подписаться на «Крымскую газету» можно по всей территории РФ

АНЕКДОТЫ

♦♦♦

Если обустройство квартиры начинается с Интернета, то на нём и заканчивается!

♦♦♦

На кассе:
– Два рубля не посмотрите?
– Чёрт с ним, показывайте!

♦♦♦

– Ты бы хотел работать четыре дня в неделю?
– Нет.
– Почему?
– Я и за понедельник страшно устаю.

♦♦♦

В Интернете резко упало число комментариев от ведущих политологов, экономистов и экспертов – школота ушла учиться!

♦♦♦

Подскажите топ-5 мест, куда можно сходить со своим мнением.

♦♦♦

Олег плевать хотел на деньги, но было не на что плевать.

♦♦♦

В армии:
– Так, товарищи бойцы, математики есть?
– Да, я!
– Отлично! Бери лопату, пойдёшь корни извлекать.

♦♦♦

Золушка вышла замуж за принца. Он разбросал на полу спальной комнаты лепестки роз. В полночь они превратились в носки.

♦♦♦

Я не понимаю фразу «устал как собака». Моя собака спит, ест и гуляет, я бы сам от такой жизни не отказался.

♦♦♦

Из реальной жалобы пациентки после УЗИ: «…во время всего исследования врач смотрела телевизор…»

♦♦♦

Дорогой, я ушла в психдиспансер. Суп в холодильнике, картофель в мундире, игла в яйце, поющие в терновнике, Земля в иллюминаторе.

Редакции газеты «Крымская газета» требуются:
РЕКЛАМНЫЙ АГЕНТ, ЮРИСТ
(со знанием 44-ФЗ от 05.04.2013)
По вопросам трудоустройства обращаться:
г. Симферополь, ул. Козлова, 45а, к. 407,
тел.: (3652) 51-88-41, +7 (978) 207-90-81.
Ждём ваших резюме на e-mail:
redakciya@gazetacrimea.ru

ГОРОСКОП НА ЗАВТРА

ОВЕН. Во вторник вам лучше рискнуть и предпринять хоть какие-нибудь действия. Даже если потерпите неудачу, вы, по крайней мере, сможете найти себе оправдание – дескать, пытался.

ТЕЛЕЦ. События могут выйти из-под вашего контроля. Впрочем, это и к лучшему, сможете наконец перестать о них заботиться.

БЛИЗНЕЦЫ. Семь раз отмерьте, потом подумайте и ещё семь раз отмерьте. Отрезать не стоит даже после всего этого.

РАК. Ваше обаяние нынче работать не будет, надеяться на него не стоит. Неловкие ситуации, вероятность возникновения которых будет весьма велика, спустить на тормозах не удастся.

ЛЕВ. Вы можете впасть в эгоцентризм. Недостаток уважения к мнению других людей приведёт лишь к тому, что к вам станут относиться с предубеждением, несмотря на то, что к завтрашнему дню вы опять станете нормальным человеком.

ДЕВА. Отдайте себя на волю чувствам. Можно не своим, если не боитесь.

ВЕСЫ. Не разбрасывайтесь деньгами и энергией. Завтра и тому, и другому найдётся верное применение. Приложите усилия, чтобы не затевать ничего такого, что вы не смогли бы довести до конца.

СКОРПИОН. Вас будет неудержимо привлекать всё, что имеет правильную геометрическую форму.

СТРЕЛЕЦ. Этот день принесёт вам состояние озадаченности с налётом хмурости. Вполне возможно, что вы действительно двигаетесь в неверном направлении.

КОЗЕРОГ. Стоит заняться денежными вопросами, такими как напоминание начальству, что неплохо бы повысить вам зарплату, и должникам – что недурно бы отдать долги.

ВОДОЛЕЙ. Ничто так не обезоруживает собеседника, стремящегося поспорить, как признание собственной неправоты. Особенно, если вы действительно неправы.

РЫБЫ. Завтра вашим верным союзником будет терпение. Препятствия, которые вам хотелось бы форсировать немедленно, через некоторое время уберутся сами.

Газета «Крымская газета» № 166 (20661) от 16.09.2019
Главный редактор: Мария Юрьевна Волконская
Выпускающий редактор: Людмила Павловна Коновалова

Учредитель газеты: Государственное бюджетное учреждение Республики Крым «Редакция газеты «Крымская газета»
Учредитель ГБУ РК «Редакция газеты «Крымская газета»: Министерство внутренней политики, информации и связи Республики Крым
Издатель и редакция: Государственное бюджетное учреждение Республики Крым «Редакция газеты «Крымская газета»

Адрес издателя и редакции: 295015, Симферополь, ул. Козлова, 45а.
Телефоны редакции: (3652) 51-88-41, 51-88-46, +7 (978) 207-90-81.
E-mail: info@gazetacrimea.ru, redakciya@gazetacrimea.ru, chitatel@gazetacrimea.ru
Отдел рекламы: +7 (978) 000-00-33, marketing@gazetacrimea.ru

Отпечатано в ГУП РК «Издательство и типография «Таврида», 295051, г. Симферополь, ул. Генерала Васильева, 44. Офсетная печать. Печ. л. 1.

Свидетельство о регистрации средства массовой информации ПИ № ФС77-65163 от 28 марта 2016 г., выдано Федеральной службой по надзору в сфере связи, информационных технологий и массовых коммуникаций (Роскомнадзор). 16+

Номер подписан 13.09.2019.
Время подписания в печать: по графику – 19:00, фактическое – 15:00.
Заказ 1741 | Тираж 21 760 экз.
Цена свободная.

Авторы опубликованных материалов несут ответственность за точность приведённых фактов, цитат, экономических, социологических и других данных, собственных имён, географических названий. Редакция в переписку с читателями не вступает. При перепечатке материалов ссылка на «Крымскую газету» обязательна. Точка зрения авторов публикуемых материалов может не совпадать с позицией редакции. Рукописи не рецензируются и не возвращаются. За содержание рекламных материалов редакция ответственности не несёт. «Хороший пример», «Знаковое событие», ▣ – материалы публикуются на коммерческой основе.